

Publik

Einrichtung neuer Regionalgruppen des Netzwerks NeT Die Leiterinnen und Leiter der Gruppen stellen sich vor	10
Bericht von der Regionalgruppenleiter-Tagung 2017 in Bad Oeynhausen	13
Startveranstaltungen der neuen Regionalgruppen 2017: Kick-off-Veranstaltung der Regionalgruppe Berlin-Brandenburg	16
Die Regionalgruppe Halle-Leipzig-Magdeburg trifft sich wieder regelmäßig	16
Positive Resonanz auf Lungen-NET-Broschüre	18



13



16

Schwerpunkt-Thema:

Translationale Forschung und Grundlagenforschung bei Neuroendokrinen Neoplasien	19
--	----

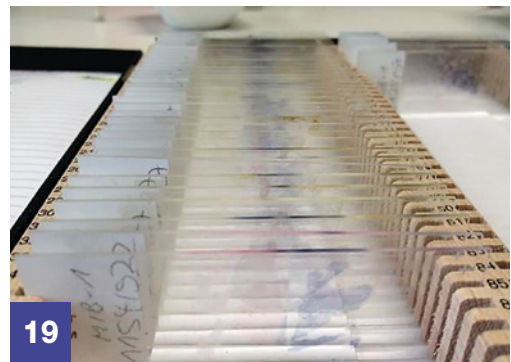

19

Fachbeiträge

<u>Vortrag: Dr. med. Nina Wandel:</u> Begriffserklärungen	26
<u>Vortrag: Prof. Dr. med. Volker Fendrich</u> Möglichkeiten und Grenzen der chirurgischen Entfernbareit von NET	30
<u>Prof. Dr. med. Andreas Kirschbaum, Dr. med. Anja Rinke, Dr. med. Jorge Riera-Knorrenschild, Prof. Dr. med. Ludger Fink und Prof. Dr. med. Detlef K. Bartsch</u> Die Behandlung von neuroendokrinen Lungentumoren	33
<u>Workshop: PD Dr. med. Ulrike W. Denzer</u> Endoskopische Therapie und Diagnostik von NET (Neuroendokrinen Tumoren)	39
<u>Workshop: Dr. med. Michael Scharf</u> Nachsorge bei neuroendokrinen Neoplasien: Wann? Was? Wie oft?	41
<u>Workshop: Dr. med. Vanessa Petry</u> Der hormonaktive NET	43
<u>Workshop: Heike Kuchen, Jutta Dehnert</u> Wenn der Darm rebelliert ... Durchfall und Blähungen bei Neuroendokrinen Tumoren	47

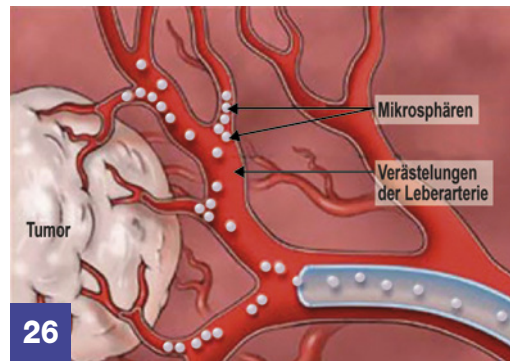

26



41

Veranstaltungen	
Jahrestagung der DGVS und der DGAV 2016	51
4. Interdisziplinäre Symposium (Teil 2) NET aktuell: Klassifizierung und Therapie im Umbruch	58
Bericht vom 11. NEN-Symposium in Montabaur	66
NET to go! – die Zweite!	69
Jahreskongress der Europäischen Gesellschaft für Neuroendokrine Tumore (ENETS – European Neuroendocrine Tumor Society) vom 08.–10. März 2017 in Barcelona (Teil 1)	71
ENETS Kongress mit gemeinsamem Symposium von INCA und ENETS und INCA-Vollversammlung 2017	76



51



76



Netzwerk Neuroendokrine Tumoren (NeT) e.V.
Bundesweite Selbsthilfegruppe für Patienten und Angehörige



Das Netzwerk NeT

Menschen mit der Diagnose **Neuroendokriner Tumor, Neuroendokrines Karzinom, Karzinoïd, GEP-NET** oder **MEN 1** stehen vor einem Berg von Fragen: Was bedeutet diese Diagnose für mich und mein Leben? Wo kann ich Hilfe finden? Was kann ich selbst tun?

Damit Sie mit diesen und vielen anderen Fragen nicht alleine gelassen werden, haben sich Betroffene und Angehörige zum Netzwerk NeT zusammengeschlossen: Hier finden Sie Verständnis, Unterstützung und sehr viel Wissen und Erfahrung.

Das Netzwerk NeT ist für dieses Krankheitsbild die älteste und größte Selbsthilfegruppe im deutschsprachigen und im europäischen Raum. Im Januar 2000 wurde das Netzwerk NeT offiziell gegründet. Es ist rechtlich ein gemeinnütziger eingetragener Verein. Zur fachlichen Unterstützung steht dem Netzwerk NeT ein sehr erfahrener medizinisch-wissenschaftlicher Expertenrat zur Seite.

Netzwerk Neuroendokrine Tumoren (NeT) e.V. • Wörnitzstraße 115a • 90449 Nürnberg
Tel. 0911/25 28 999 • Fax 0911/2 55 22 54 • E-Mail: info@netzwerk-net.de