

Publik

Netzwerk NeT begrüßt 1.200stes Mitglied	9
Regionalgruppenleiter-Fortbildung 2018 in Weimar	10
INCA- und ENETS-Konferenz 2018 in Barcelona	14
Universitätsklinikum Hamburg-Eppendorf (UKE) als neuntes deutsches ENETS-Zentrum zertifiziert	15



10

Schwerpunkt-Thema:
Fatigue bei Neuroendokrinen Neoplasien

Krebsbedingte Fatigue	16
„Fatigue bei Neuroendokrinen Neoplasien – ein wenig beachtetes Begleitproblem?“ Neues zur Patientenbefragung des Netzwerks NeT	19
Fatigue bei Patienten mit Neuroendokrinen Neoplasien? Eine erste Umfrage bei Ärztinnen/Ärzten	22
Bewegungstherapie bei Krebspatienten hocheffektiv Neue Erkenntnisse zu Fatigue und Polyneuropathie	24



15

Fachbeiträge

Vortrag: Univ.-Prof. Dr. med. Kurt Werner Schmid Next Generation Sequencing – der Weg zur personalisierten Medizin?	25
Vortrag: Dr. med. Thorsten Pöppel Nuklearmedizinische Diagnostik und Therapie neuroendokriner Tumoren	28
Workshop: Dr. med. Thorsten Pöppel Diagnostische und therapeutische Möglichkeiten der Nuklearmedizin	34
Workshop: PD Dr. med. Nicole Unger, Mercedes Kabuth Durchfallssymptomatik: mögliche Ursachen und Maßnahmen	36
Workshop: PD Dr. med. Nicole Unger, Mercedes Kabuth Durchfallssymptomatik: mögliche Ursachen und Maßnahmen – Fragen der Teilnehmer	38
Workshop: PD Dr. med. Nicole Unger, Mercedes Kabuth Neuroendokrine Neoplasien des Magens, Zwölffingerdarms (Duodenum), Kolons (Dickdarm) und Rektums (Mastdarm)	39
Workshop: Prof. Dr. med. Jens Theysohn Lebermetastasen lokal behandeln mit TACE, SIRT oder Radiofrequenzablation	41

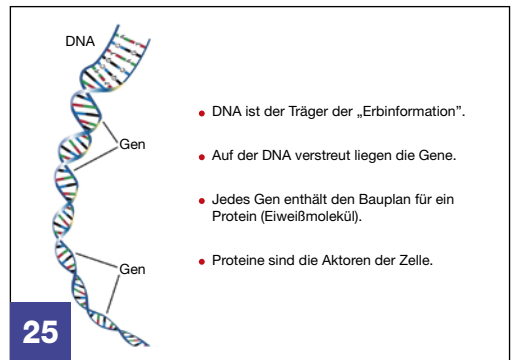

25

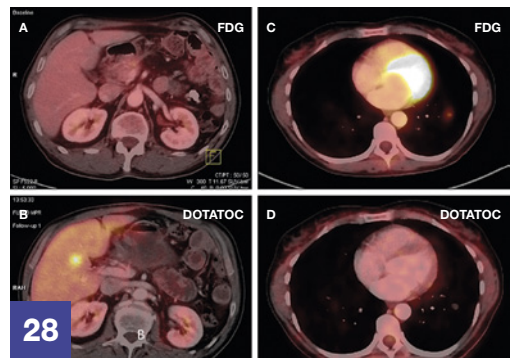

28



37

Veranstaltungen	
Gründungssymposium NET-Zentrum Tübingen (NET-Z)	45
Medikamentöse Therapien bei NET: Neuester Stand und aktuelle Studien	51
3. Schaumburger NEN-Symposium und 3. Schaumburger Arzt-Patienten-Seminar NEN-/MEN-Erkrankte	55
15. Jahrestagung der Europäischen Gesellschaft für Neuroendokrine Tumore (ENETS) (Teil 1)	61
NET to go! – die Vierte	65
Management des Karzinoid-Syndroms und der Karzinoid-Herzkrankung	65
NEN – besser KennNEN und LerNEN	71
Erfahrungsbericht	
Cyberknife-Bestrahlung von Lebermetastasen eines NET der Bauchspeicheldrüse	75



NETZWERK **NeT**

das nette Netzwerk!

Netzwerk Neuroendokrine Tumoren (NeT) e. V.
 Wörnitzstraße 115a
 90449 Nürnberg
 Tel.: 0911/25 28 999
 Fax: 0911/2 55 22 54
 E-Mail: info@netzwerk-net.de

